



SLOW LIFE
COSTA DEL SOL
your holiday, our passion!



Escapada de Invierno en la Costa del Sol Oriental

Disfruta de un tiempo para ti, sumérgete en el soleado invierno andaluz. Relájate , explora, experimenta los hermosos paisajes y el ambiente único de la comarca de la Axarquía.

Si buscas emociones genuinas, fantásticos paisajes, actividades únicas, deliciosa comida, gentes cálidas y una verdadera forma de vida Mediterránea, la Costa del Sol Oriental es tu destino.

Dónde

- En la comarca de la Axarquía, ubicada en la Costa del Sol Oriental, a sólo 45 minutos en coche del aeropuerto internacional de Málaga.
- La Axarquía goza de un clima típicamente mediterráneo, con veranos calurosos e inviernos suaves, con 320 días de sol al año.

Número de participantes

- De 8 a 10

Idiomas hablados

- Español, Inglés, Alemán, Francés, Italiano

Duración

- 4 días / 3 noches

Cuándo

Mes	Inicio Escapada	Fin Escapada
Febrero 2016	Vie 12	Lun 15
Febrero 2016	Vie 26	Lun 29

Propón una fecha: las vacaciones están disponibles para grupos formados (min. 6 personas)

PROGRAMA

Día 1: Coctel de bienvenida, Cena en Chiringuito en la playa de Torre del Mar

- Recogida en el Aeropuerto de Málaga y / o Estación de Tren, y tras un corto viaje llegada a la *Villa el Pino*, asignación de las habitaciones y relax.
- Coctel de bienvenida. Presentación de los rincones y las actividades que tendrán lugar durante las vacaciones.
- Nos desplazamos para un paseo y cenar en un *chiringuito* en la playa de Torre del Mar.

Día 2: El pueblo blanco de Frigiliana, Visita al ingenio de miel de caña de azúcar, Comida en El Acebuchal, Paseo por el Parque, Visita Vélez-Málaga y Cena

- Rico desayuno en *Villa el Pino*.
- Traslado a Frigiliana, considerado uno de los pueblos más bonitos de Andalucía y paseo por sus hermosas calles. Visitamos un ingenio de miel de caña de azúcar único en Europa.
- Para comer nos trasladamos a la aldea de El Acebuchal, ubicada en la falda del Parque Natural de la Sierra de Aljara, disfrutando de un hermoso paseo por sus alrededores.
- Visita al casco antiguo de Vélez-Málaga y cena.

Día 3: Nerja, Balcón de Europa, Shopping, Almuerzo en restaurante típico, Cueva de Nerja, Paseo y cena en Chiringuito

- Abundante desayuno en *Villa el Pino*.
- Traslado a Nerja para visitar el Balcón de Europa y sus hermosas calles, Comida en *chiringuito*
- Por la tarde visita a la Cueva de Nerja con sus espectaculares formas geológicas, la más grande de Europa de origen kárstico (disolución de CO2 por acción de la lluvia).
- Cena en *chiringuito* en Torrox

Día 4: Las personas se van pero los amigos permanecen. ¡Hasta la Vista Amigos!

- Desayuno y traslado hacia el Aeropuerto y/o estación de tren.

Alojamiento en Villa el Pino

- *Villa el Pino* goza de una hermosa vista de la vegetación mediterránea y montañas.
- Un amplio jardín con flores y plantas, y una gran piscina te ofrece la oportunidad de relajarte en una de las elegantes zonas de chill out.
- Cuenta con 5 habitaciones amuebladas con gusto y atención al detalle:

<http://slowlifecostadelsol.com/it/villa-el-pino.html>



Casa Rural

Superior

CR/MA/00605

Las Habitaciones

1 habitación Premium con cama de matrimonio con dosel, zona de lectura, cuarto de baño privado, aire acondicionado, WI-FI



2 habitaciones standard con cama de matrimonio, baño compartido entre dos habitaciones (con llave privada por el huésped), aire acondicionado, WI-FI



2 habitaciones standard con 2 camas individuales, baño compartido entre dos habitaciones (con llave privada por el huésped), aire acondicionado, WI-FI

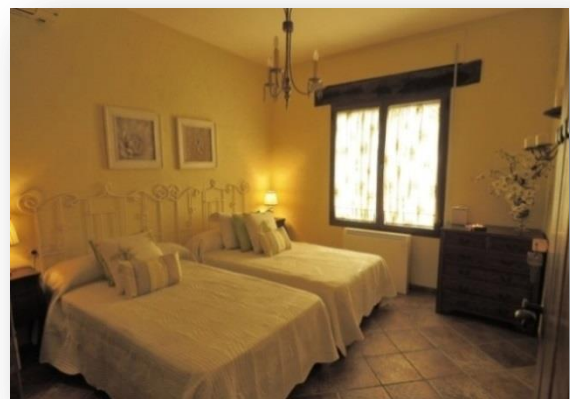

Viajeros solos

Puedes viajar en solitario, y reservar una habitación para uso individual con suplemento, o compartir una habitación con otro huésped, sin costo adicional.

Comidas

Los desayunos que ofrecemos en *Villa El Pino*, se basan en productos locales genuínos. Seleccionamos a nuestros proveedores locales por la calidad y la autenticidad de su oferta.

Precio del paquete completo por persona (IVA incl.)

- Habitación standart compartida	539 €
- Habitación standart uso individual	674 €
- Habitación Premium compartida	639 €

El precio por persona incluye

- 3 pernoctaciones en *Villa el Pino*
- cocktail de bienvenida
- 3 desayunos en *Villa el Pino*
- 2 almuerzos en restaurante
- 3 cenas en restaurante
- transporte en furgoneta climatizada para todas las excursiones
- Traslado desde y hacia el aeropuerto de Málaga y/o estación de tren
- excursiones, actividades y tickets de entrada para: cueva de Nerja
- guía local con idiomas: Inglés, Alemán, Francés, Italiano y Español.
- WI-FI gratuita en *Villa el Pino*

El precio por persona no incluye

- Gastos de viaje (vuelo, tren u otros) desde el extranjero o desde España.
- Otros alimentos o bebidas que no se especifique en "el precio por persona incluye".

Información Adicional

- El programa es flexible, podemos reemplazar algunas actividades derivadas de condiciones meteorológicas o circunstancias que escapen a nuestro control. En ese caso dispondremos de actividades alternativas de similar valor.
- Estamos cubiertos por un seguro de responsabilidad civil sobre la propiedad y sobre las actividades. En cualquier caso, en el momento de efectuar la reserva, recomendamos a nuestros clientes que contraten un seguro para cubrir imprevistos: cancelación del viaje, circunstancias médicas, etc.
- Check-in en cualquier momento después de las 16:00 del primer día (en casos especiales es posible alojarse antes de las 16:00)
- Check out antes de las 12:00 del último día después del desayuno
- Si por alguna razón usted decide abandonar la vacación después de que haya comenzado, no se proporcionará ningún reembolso por servicios no utilizados.

Importancia turística

- El paisaje de la Axarquía en sí mismo constituye un atractivo especial siendo clave para el desarrollo turístico. Playas, montañas, parques naturales, pueblos blancos; son todos ellos atractivos que no dejan indiferente.
- Cada uno de los 31 municipios de la región posee una identidad propia, con una gastronomía original.
- El clima mediterráneo, con veranos calurosos e inviernos suaves, atrae a visitantes internacionales durante todo el año.
- La cultura y sus habitantes, hacen de esta región una auténtica aventura de conocimiento y disfrute.

Enlaces de interés turísticos

<http://www.youtube.com/watch?v=G8hOUbCjAyE> (video Axarquía)

<http://www.rtve.es/alacarta/videos/conectando-espana/conectando-espana-frigiliana-malaga/1435182/> (video Frigiliana)

http://www.youtube.com/watch?v=f_ICQkFBf3E (video Grotta Nerja)

<http://www.youtube.com/watch?v=1d-dz43ALGg> (video Nerja)

Punto de encuentro

Aeropuerto Internacional Pablo Ruiz Picasso (Málaga- AGP), o Estación de tren María Zambrano.

Información para el viajero

A la llegada: el servicio de transporte gratuito desde el aeropuerto o estación de tren hacia *Villa el Pino* se realizará a las 15:30. Aquellos huéspedes que lleguen al punto de encuentro después de esta hora podrán consultarnos por un servicio alternativo (no gratuito).

A la salida: el servicio de transporte gratuito desde la *Villa el Pino* hasta el aeropuerto o estación de tren se realizará a las 11:00.

Como llegar a Villa el Pino

Desde el Aeropuerto Internacional de Málaga debes tomar la autovía del Mediterráneo (A-7, N-340) en dirección a Almería y abandonarla en la salida de Algarrobo (277). Aquí ya verás indicaciones de Sayalonga tomando la MA-103. Tras cruzar Algarrobo pueblo coges la MA-104 hasta el Km 11, encuentras la indicación por *Villa el Pino* a la mano derecha. Subes por la cuesta, sigue las indicaciones y allí te esperamos.

Contacto / Reservas

Alberto Quintero



Cr. de Algarrobo 10 Local 1
29750 – Algarrobo Málaga – Spain
T. +34 952 55 25 33
F. +34 952 55 27 98